

ΧΑΡΤΗΣ ΠΡΟΕΔΡΙΚΟΥ ΔΙΑΤΑΓΜΑΤΟΣ

«Χαρακτηρισμός της υδάτινης και χερσαίας περιοχής Αλυκής, Ψιλής Άμμου, νήσου Σάμου, ν. Σάμου ως "περιοχή προστασίας της φύσης" και της ευρύτερης (χερσαίας και θαλάσσιας) περιοχής της ως "προστατευόμενων φυσικών σχηματισμών" και καθορισμός χρήσεων γης, όρων και περιορισμών δόμησης»

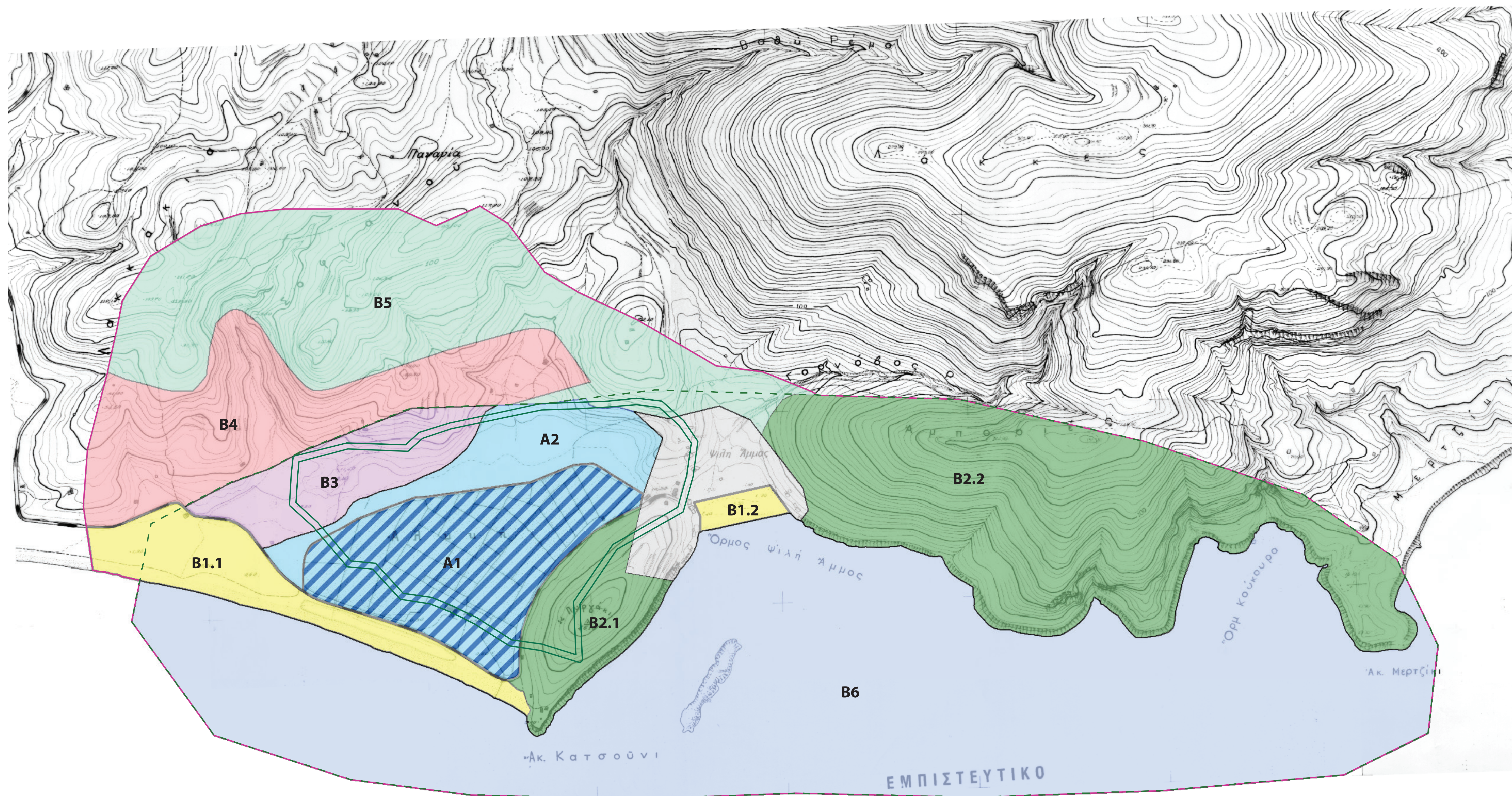

— ΟΡΙΟ ΣΥΝΟΛΙΚΗΣ ΕΚΤΑΣΗΣ ΠΕΡΙΟΧΗΣ «ΠΡΟΣΤΑΣΙΑΣ ΤΗΣ ΦΥΣΗΣ» & «ΠΡΟΣΤΑΤΕΥΟΜΕΝΩΝ ΦΥΣΙΚΩΝ ΣΧΗΜΑΤΙΣΜΩΝ»

1. ΕΝΤΟΣ ΠΕΡΙΟΧΗΣ ΠΡΟΣΤΑΣΙΑΣ ΤΗΣ ΦΥΣΗΣ & ΠΡΟΣΤΑΤΕΥΟΜΕΝΩΝ ΦΥΣΙΚΩΝ ΣΧΗΜΑΤΙΣΜΩΝ:

I. ΠΕΡΙΟΧΕΣ ΕΥΡΩΠΑΪΚΟΥ ΟΙΚΟΛΟΓΙΚΟΥ ΔΙΚΤΥΟΥ NATURA 2000:

— ΟΡΙΟ ΖΩΝΗΣ ΕΙΔΙΚΗΣ ΠΡΟΣΤΑΣΙΑΣ (Ζ.Ε.Π.-ΣΡΑ) ΤΗΣ ΔΓΡΙΑΣ ΟΡΝΙΘΟΠΑΝΙΔΑΣ ΜΕ ΤΗΝ ΕΠΩΝΥΜΙΑ «ΣΑΜΟΣ ΑΛΥΚΗ ΨΙΛΗ ΑΜΜΟΣ» ΜΕ ΚΩΔΙΚΟ GR 4120007

— ΟΡΙΟ ΤΟΠΟΥ ΚΟΙΝΟΤΙΚΗΣ ΣΗΜΑΣΙΑΣ (Τ.Κ.Σ.- SCI) ΜΕ ΤΗΝ ΕΠΩΝΥΜΙΑ «ΣΑΜΟΣ ΑΛΥΚΗ» ΜΕ ΚΩΔΙΚΟ GR 4120001

II. ΠΕΡΙΟΧΕΣ ΠΡΟΣΤΑΣΙΑΣ ΤΗΣ ΦΥΣΗΣ:

ΟΡΙΑ ΖΩΝΩΝ Α : «ΠΕΡΙΟΧΗ ΠΡΟΣΤΑΣΙΑΣ ΤΗΣ ΦΥΣΗΣ»

A1 : ΚΥΡΙΑ ΥΔΑΤΙΝΗ ΚΑΤΑΚΛΥΖΟΜΕΝΗ ΕΚΤΑΣΗ ΑΛΥΚΗΣ

A2 : ΧΕΡΣΑΙΑ ΕΚΤΑΣΗ ΑΛΥΚΗΣ

III. ΠΕΡΙΟΧΕΣ ΠΡΟΣΤΑΤΕΥΟΜΕΝΩΝ ΦΥΣΙΚΩΝ ΣΧΗΜΑΤΙΣΜΩΝ

ΟΡΙΑ ΖΩΝΩΝ Β : «ΠΕΡΙΟΧΗ ΠΡΟΣΤΑΤΕΥΟΜΕΝΩΝ ΦΥΣΙΚΩΝ ΣΧΗΜΑΤΙΣΜΩΝ»

B1 : ΠΑΡΑΛΙΑΚΕΣ ΕΚΤΑΣΕΙΣ

ΥΠΟΖΩΝΕΣ : B1.1 B1.2

B2 : ΔΑΣΗ & ΔΑΣΙΚΕΣ ΕΚΤΑΣΕΙΣ

ΥΠΟΖΩΝΕΣ : B2.1 B2.2

B3 : ΧΕΡΣΑΙΑ ΕΚΤΑΣΗ ΕΥΡΥΤΕΡΗΣ ΠΕΡΙΟΧΗΣ ΑΛΥΚΗΣ

B4 : ΠΕΡΙΟΧΗ ΗΠΙΑΣ ΤΟΥΡ/ΚΗΣ ΑΝΑΠΤΥΞΗΣ

B5 : ΥΠΟΛΟΙΠΗ ΧΕΡΣΑΙΑ ΕΚΤΑΣΗ ΕΥΡΥΤΕΡΗΣ ΠΕΡΙΟΧΗΣ ΑΛΥΚΗΣ ΚΑΙ ΟΙΚΙΣΜΟΥ ΨΙΛΗΣ ΑΜΜΟΥ

B6 : ΘΑΛΑΣΣΙΑ ΠΕΡΙΟΧΗ Τ.Κ.Σ. GR 4120001

2. ΕΚΤΟΣ ΠΕΡΙΟΧΗΣ ΠΡΟΣΤΑΣΙΑΣ ΤΗΣ ΦΥΣΗΣ & ΠΡΟΣΤΑΤΕΥΟΜΕΝΩΝ ΦΥΣΙΚΩΝ ΣΧΗΜΑΤΙΣΜΩΝ

— ΟΡΙΟ ΟΙΚΙΣΜΟΥ ΨΙΛΗΣ ΑΜΜΟΥ (ΦΕΚ 1071/Δ/1986)

ΑΥΓΟΥΣΤΟΣ 2010

ΚΛΙΜΑΚΑ: 1:5000

ΥΠΟΒΑΘΡΟ 1:5.000 Γ.Υ.Σ.
ΧΑΡΤΟΓΡΑΦΙΚΗ ΠΡΟΒΟΛΗ ΕΓΣΑ 87