

### ΥΠΟΜΗΜΑ

**ΔΙΟΙΚΗΤΙΚΑ ΚΑΙ ΓΕΩΓΡΑΦΙΚΑ ΣΤΟΙΧΕΙΑ**

- Όριο οικισμών και περιοχής Υ.Α. Γ.Π.Σ. (ΦΕΚ Δ' 58/1987)
- Όριο Περιφέρειας Π.Δ. Πεντασήμερου (ΦΕΚ Δ' 36/1985)
- Όριο Περιφερειακού Πάρκου Α. Παμβώτιδας (Ιωαννίνων)
- Όριο Περιφέρειας Π.Δ. Ζ.Ο.Ε. (ΦΕΚ Δ' 297/1989, ΦΕΚ Δ' 416/1991 & τροπ. ΦΕΚ Δ' 389/1993)
- Όριο Περιφέρειας Φ.Δ. Εθνικού Πάρκου Βόρειας Πίνδου
- Όριο Περιφέρειας Φ.Δ. Εθνικού Πάρκου Τριφυμίων, Περιστερίου & Χαράδρας Αραχθού

**ΠΕΡΙΟΧΕΣ ΤΟΥ ΕΥΡΩΠΑΪΚΟΥ ΟΙΚΟΛΟΓΙΚΟΥ ΔΙΚΤΥΟΥ ΝΑΤΟΥΡΑ 2000 - ΕΘΝΙΚΟΥ ΚΑΤΑΛΟΓΟΥ ΧΑΡΑΚΤΗΡΙΣΜΕΝΕΣ ΩΣ Ζ.Ε.Π./Ε.Ζ.Δ.**

- GR2130005 (Ζ.Ε.Π.-Ε.Ζ.Δ.)
- GR2130008 (Ε.Ζ.Δ.)
- GR2130011 (Ζ.Ε.Π.)
- GR2130012 (Ζ.Ε.Π.)
- GR2130013 (Ζ.Ε.Π.)

**ΠΕΡΙΟΧΗ ΧΑΡΑΚΤΗΡΙΣΜΕΝΗ ΩΣ ΠΡΟΣΤΑΤΕΥΟΜΕΝΟ ΤΟΠΟΙ**

"Ασθητικό Δάσος" Ιωαννίνων (837/76 Π.Δ. (ΦΕΚ Α' 306) & παρ.5 άρθρο 5 ν. 3937/11)

**ΠΕΡΙΟΧΕΣ "ΠΡΟΣΤΑΣΙΑΣ ΤΗΣ ΦΥΣΗΣ"**

Όριο Ζωνών Α

- Ζώνη Α1
- Ζώνη Α2
- Ζώνη Α3
- Ζώνη Α4 (Υποζώνες Α.4.1 - Α.4.2)
- Ζώνη Α5
- Ζώνη Α6
- Ζώνη Α7 (Υποζώνες Α.7.1 - Α.7.10)

**ΠΕΡΙΟΧΕΣ "ΠΡΟΣΤΑΤΕΥΟΜΕΝΟΥ ΦΥΣΙΚΟΥ ΣΧΗΜΑΤΙΣΜΟΥ, ΠΡΟΣΤΑΤΕΥΟΜΕΝΟΥ ΤΟΠΟΙΟΥ ΚΑΙ ΟΙΚΟΑΝΑΠΤΥΞΗΣ"**

Όριο Ζωνών Β

- Ζώνη Β1 (Υποζώνες Β.1.1 - Β.1.2)
- Ζώνη Β2
- Ζώνη Β3 (Υποζώνες Β.3.1 - Β.3.4)
- Ζώνη Β4 (Υποζώνες Β.4.1 - Β.4.2)
- Ζώνη Β5 (Υποζώνες Β.5.1 - Β.5.3)

**ΠΕΡΙΟΧΕΣ "ΠΡΟΣΤΑΣΙΑΣ ΟΙΚΟΤΟΠΩΝ ΚΑΙ ΕΙΔΩΝ"**

Όριο Ζωνών Γ

- Ζώνη Γ (Υποζώνες Γ1 - Γ4)

**ΠΕΡΙΟΧΕΣ "ΠΕΡΙΦΕΡΕΙΑΚΟΥ ΠΑΡΚΟΥ"**

Όριο Ζωνών Δ

- Ζώνη Δ (Υποζώνες Δ1 - Δ4)

**ΒΑΣΙΚΕΣ ΧΡΗΣΕΙΣ ΓΗΣ**

1. Θεσμολογούμενος Αρχαιολογικός Χώρος επαπαιτούμενος από την ΙΒ Ε.Π.Κ.Α.Ι.
2. Στρατόπεδο (Παπαγεωργίου, Βίλαςαρίου, Καταμάτρου)
3. ΒΙ.Π.Ε.
4. Αεροδρόμιο
5. Βιολογικός καθαρισμός Δ.Ε.Υ.Α.Ι.
6. Λατομική Περιοχή

**ΥΔΡΟΓΡΑΦΙΚΟ ΔΙΚΤΥΟ**

- Ποτάμια-Ρέματα
- Αποστραγγιστικές Τάφροι
- Ζώνη αστικής 50 μ από καταβόθρα

**ΜΕΤΑΦΟΡΙΚΟ ΔΙΚΤΥΟ**

- Επιτοπί οδός
- Ιόνια Οδός
- Συμβραβερτικός Άξονας ΟΣΕ (Καλαμπάκα - Ιωάννινα - Ηγουμενίτσα)
- Περφερειακή οδός Ιωαννίνων
- Πρωτεύων Οδικό δίκτυο
- Δευτερεύων οδικό δίκτυο

**ΤΟΠΟΓΡΑΦΙΚΟ ΑΝΑΛΥΦΟ**

- Κόρες Ισοψείας Καμπύλης (100m)
- Δευτερεύουσας Ισοψείας Καμπύλης (20m)

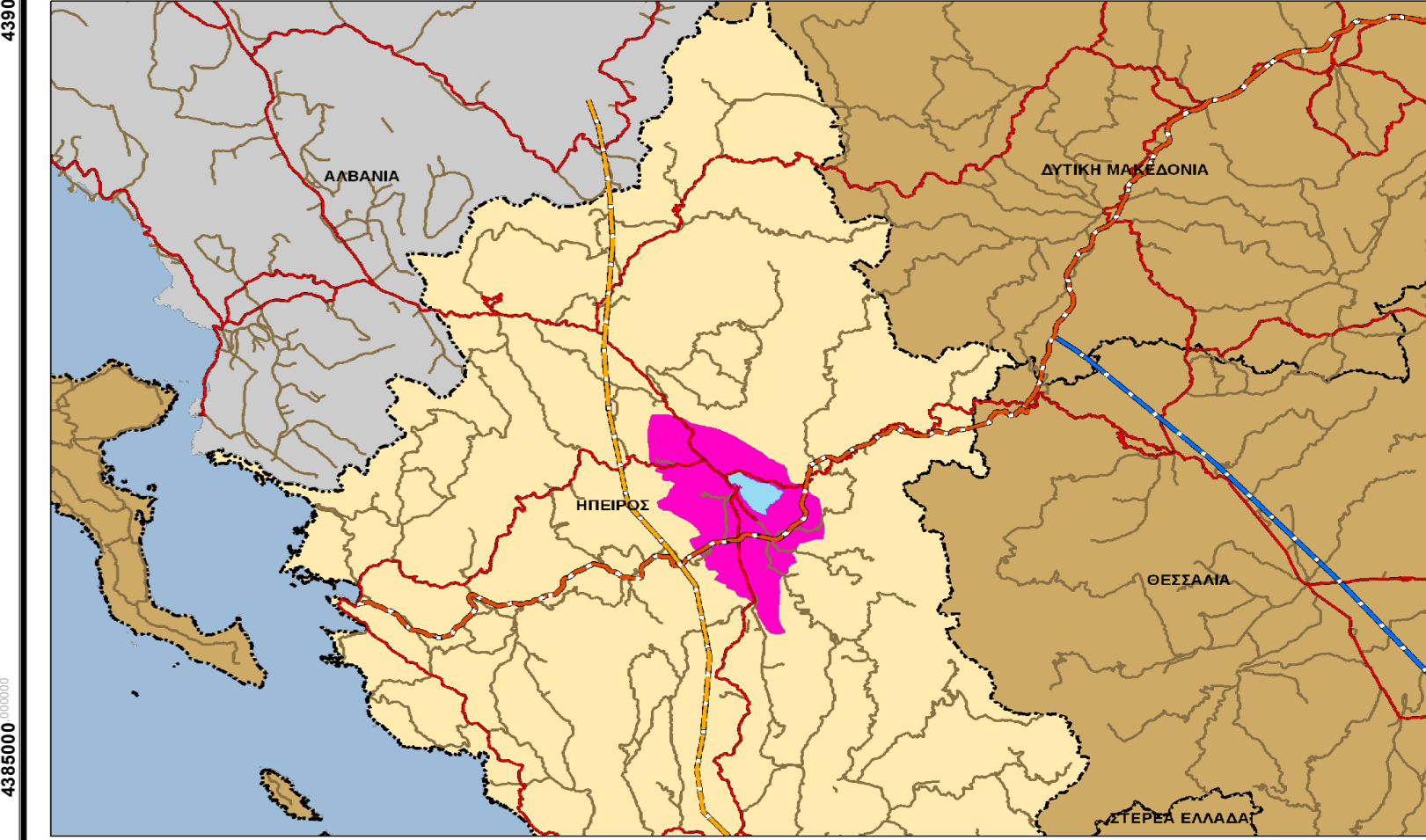

**ΕΛΛΗΝΙΚΗ ΔΗΜΟΚΡΑΤΙΑ**  
**ΥΠΟΥΡΓΕΙΟ ΠΕΡΙΒΑΛΛΟΝΤΟΣ, ΕΝΕΡΓΕΙΑΣ ΚΑΙ**  
**ΚΛΙΜΑΤΙΚΗΣ ΑΛΛΑΓΗΣ**  
 (Υ.Π.Ε.Κ.Α.)

**ΔΙΕΥΘΥΝΣΗ ΠΕΡΙΒΑΛΛΟΝΤΙΚΟΥ ΣΧΕΔΙΑΣΜΟΥ**  
**ΧΑΡΤΗΣ ΣΧΕΔΙΟΥ Π.Δ.**

**«Χαρακτηρισμός της υδάτινης, χερσαίας, και ευρύτερης περιοχής της λίμνης Παμβώτιδας (Ιωαννίνων), Π.Ε. Ιωαννίνων, ως "Περιφερειακό Πάρκο", και καθορισμός χρήσεων γης όρων και περιορισμών δόμησης»**

**ΘΕΜΑ ΧΑΡΤΗΣ:**

Οριοθέτηση Ζωνών

**ΚΛΙΜΑΚΑ:**

1:50.000

**ΣΥΣΤΗΜΑ ΑΝΑΦΟΡΑΣ ΧΑΡΤΗΣ:**

**ΠΡΟΒΟΛΙΚΟ ΣΥΣΤΗΜΑ:** Ελληνικό Γεωδαιτικό Σύστημα Αναφοράς '87 (ΕΓΣΑ '87)

**ΠΡΟΒΑΘΗ:** Εγκάρσια Μερκατορική

**ΕΛΛΕΙΨΙΔΕΙΑ ΑΝΑΦΟΡΑΣ:** GRS 80

**ΜΕΣΗΜΕΡΙΝΟΣ ΑΝΑΦΟΡΑΣ:** 24°

**ΚΛΙΜΑΚΑ ΣΤΟΝ ΜΕΣΗΜΕΡΙΝΟ ΑΝΑΦΟΡΑΣ:** 0.9996

**ΥΠΟΒΑΘΡΟ ΧΑΡΤΗΣ:**

ΟΡΘΟΦΩΤΟΧΑΡΤΕΣ ΥΠΟΥΡΓΕΙΟΥ ΓΕΩΡΓΙΑΣ

**ΗΜΕΡΟΜΗΝΙΑ:**

ΜΑΡΤΙΟΣ 2014

**ΣΥΝΤΑΞΗ:**

ΦΟΡΕΑΣ ΔΙΑΧΕΙΡΙΣΗΣ ΛΙΜΝΗΣ ΠΑΜΒΩΤΙΔΑΣ