

- ΔΙΟΙΚΗΤΙΚΑ ΚΑΙ ΓΕΩΓΡΑΦΙΚΑ ΣΤΟΙΧΕΙΑ**
- Οριοθετημένοι Οικισμοί
 - Όριο Περιοχής Οικονομικής και Περιφερειακής Ζώνης
 - Όριο Ζ.Ο.Ε.
- ΠΕΡΙΟΧΕΣ ΤΟΥ ΕΥΡΩΠΑΪΚΟΥ ΟΙΚΟΛΟΓΙΚΟΥ ΔΙΚΤΥΟΥ NATURA 2000**
- GR2130012 (Ζ.Ε.Π. - SPA)
 - GR2130005 (Ζ.Ε.Π. - SPA & Τ.Κ.Σ. - SCI)
 - GR2130011 (Ζ.Ε.Π. - SPA)
 - GR2130008 (Τ.Κ.Σ. - SCI)
- ΠΕΡΙΟΧΕΣ "ΠΡΟΣΤΑΣΙΑΣ ΤΗΣ ΦΥΣΗΣ"**
- Όρια Ζωνών Α**
- Ζώνη Α1
 - Ζώνη Α2
 - Ζώνη Α3
 - Ζώνη Α4 (Υποζώνες Α.4.1 - Α.4.2)
- Όρια Ζωνών Β**
- Ζώνη Β1 (Υποζώνες Β.1.1 - Β.1.6)
 - Ζώνη Β.2.1 (Υποζώνες Β.2.1.1 - Β.2.1.2)
 - Ζώνη Β.2.2 (Υποζώνες Β.2.2.1 - Β.2.2.3)
 - Ζώνη Β.3 (Υποζώνες Β.3.1 - Β.3.4)
 - Ζώνη Β.4 (Υποζώνες Β.4.1 - Β.4.3)
 - Ζώνη Β5
- ΠΕΡΙΟΧΕΣ "ΟΙΚΟΝΟΜΪΣΗΣ"**
- Όρια Ζωνών Γ**
- Ζώνη Γ.1 (Υποζώνες Γ.1.1 - Γ.1.4)
 - Ζώνη Γ.2 (Υποζώνες Γ.2.1 - Γ.2.5)
- ΠΕΡΙΟΧΕΣ "ΠΕΡΙΦΕΡΕΙΑΚΗΣ ΖΩΝΗΣ"**
- Όρια Ζωνών Δ**
- Ζώνη Δ.1
 - Ζώνη Δ.2 (Υποζώνες Δ.2.1 - Δ.2.4)
- ΥΔΡΟΓΡΑΦΙΚΟ ΔΙΚΤΥΟ**
- Ποτάμια - Ρέματα
- ΟΔΙΚΟ ΔΙΚΤΥΟ**
- Εγνατία Οδός
 - Πρωτεύον Οδικό Δίκτυο
 - Δευτερεύον Οδικό Δίκτυο
- ΤΟΠΟΓΡΑΦΙΚΟ ΑΝΑΓΛΥΦΟ**
- Κύριες Ισοψείς Καμπύλες (Ισοδιάσταση: 100m)
 - Δευτερεύουσες Ισοψείς Καμπύλες (Ισοδιάσταση: 20m)

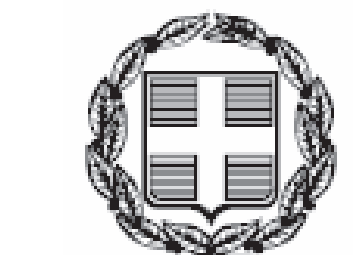
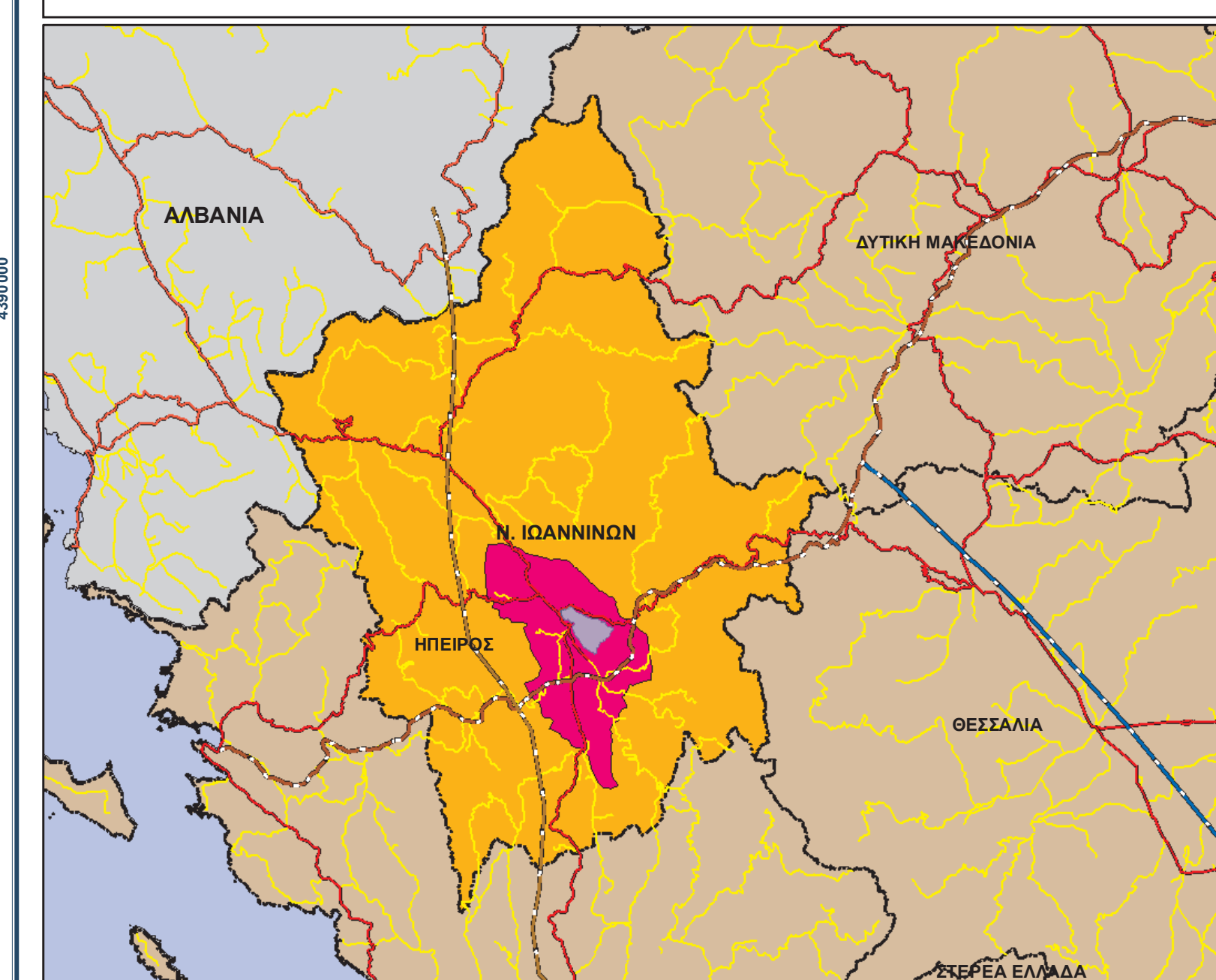

ΕΛΛΗΝΙΚΗ ΔΗΜΟΚΡΑΤΙΑ
ΥΠΟΥΡΓΕΙΟ ΠΕΡΙΒΑΛΛΟΝΤΟΣ, ΕΝΕΡΓΕΙΑΣ
ΚΑΙ ΚΛΙΜΑΤΙΚΗΣ ΑΛΛΑΓΗΣ
(Υ.Π.Ε.Κ.Α.)
ΧΑΡΤΗΣ ΣΧΕΔΙΟΥ Π.Δ.
 «Χαρακτηρισμός της υδάτινης, χερσαίας, και ευρύτερης περιοχής της λίμνης Παμβώτιδας (Ιωαννίνων), ν. Ιωαννίνων, ως περιοχή οικονομικής με περιφερειακή ζώνη προστασίας, και καθορισμός χρήσεων γης όρων και περιορισμών δόμησης»

ΘΕΜΑ ΣΧΕΔΙΟΥ:
 Οριοθέτηση Ζωνών

ΚΛΙΜΑΚΑ:
 1:50.000

ΣΥΣΤΗΜΑ ΑΝΑΦΟΡΑΣ ΧΑΡΤΗ:
ΠΡΟΒΟΛΙΚΟ ΣΥΣΤΗΜΑ: Ελληνικό Γεωδαιτικό Σύστημα Αναφοράς (ΕΓΣΑ '87)
ΠΡΟΒΟΛΗ: Εγκάρσια Μερκατορική
ΕΛΛΙΨΟΕΙΔΕΣ ΑΝΑΦΟΡΑΣ: GRS 80
ΜΕΣΗΜΒΡΙΝΟΣ ΑΝΑΦΟΡΑΣ: 24°
ΚΛΙΜΑΚΑ ΣΤΟΝ ΜΕΣΗΜΒΡΙΝΟ ΑΝΑΦΟΡΑΣ: 0,9996

ΥΠΟΒΑΘΡΟ ΧΑΡΤΗ:
 ΓΕΩΓΡΑΦΙΚΗΣ ΥΠΗΡΕΣΙΑΣ ΣΤΡΑΤΟΥ (Γ.Υ.Σ.)

ΗΜΕΡΟΜΗΝΙΑ:
 ΟΚΤΩΒΡΙΟΣ 2010

